PROGNOZA ODDZIAŁYWANIA NA ŚRODOWISKO PROJEKTU MIEJSCOWEGO PLANU ZAGOSPODAROWANIA PRZESTRZENNEGO "WRZOSKI III" W OPOLU

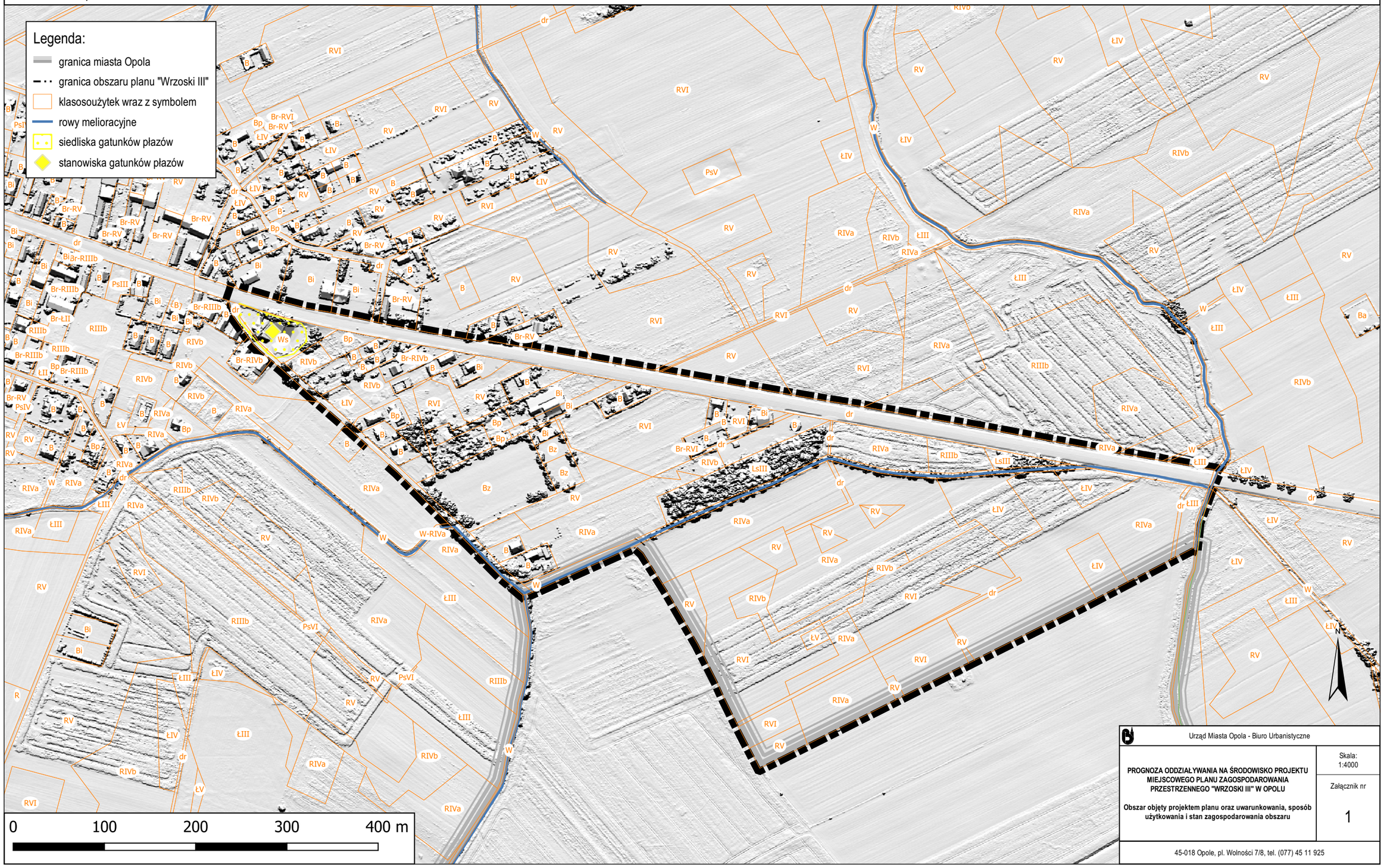

Urząd Miasta Opola - Biuro Urbanistyczne

PROGNOZA ODDZIAŁYWANIA NA ŚRODOWISKO PROJEKTU MIEJSCOWEGO PLANU ZAGOSPODAROWANIA PRZESTRZENNEGO "WRZOSKI III" W OPOLU

Obszar objęty projektem planu oraz uwarunkowania, sposób użytkowania i stan zagospodarowania obszaru

Skala: 1:4000

Załącznik nr 1

45-018 Opole, pl. Wolności 7/8, tel. (077) 45 11 925